

WR 200 / 250/ 325 - 5 AM. E..

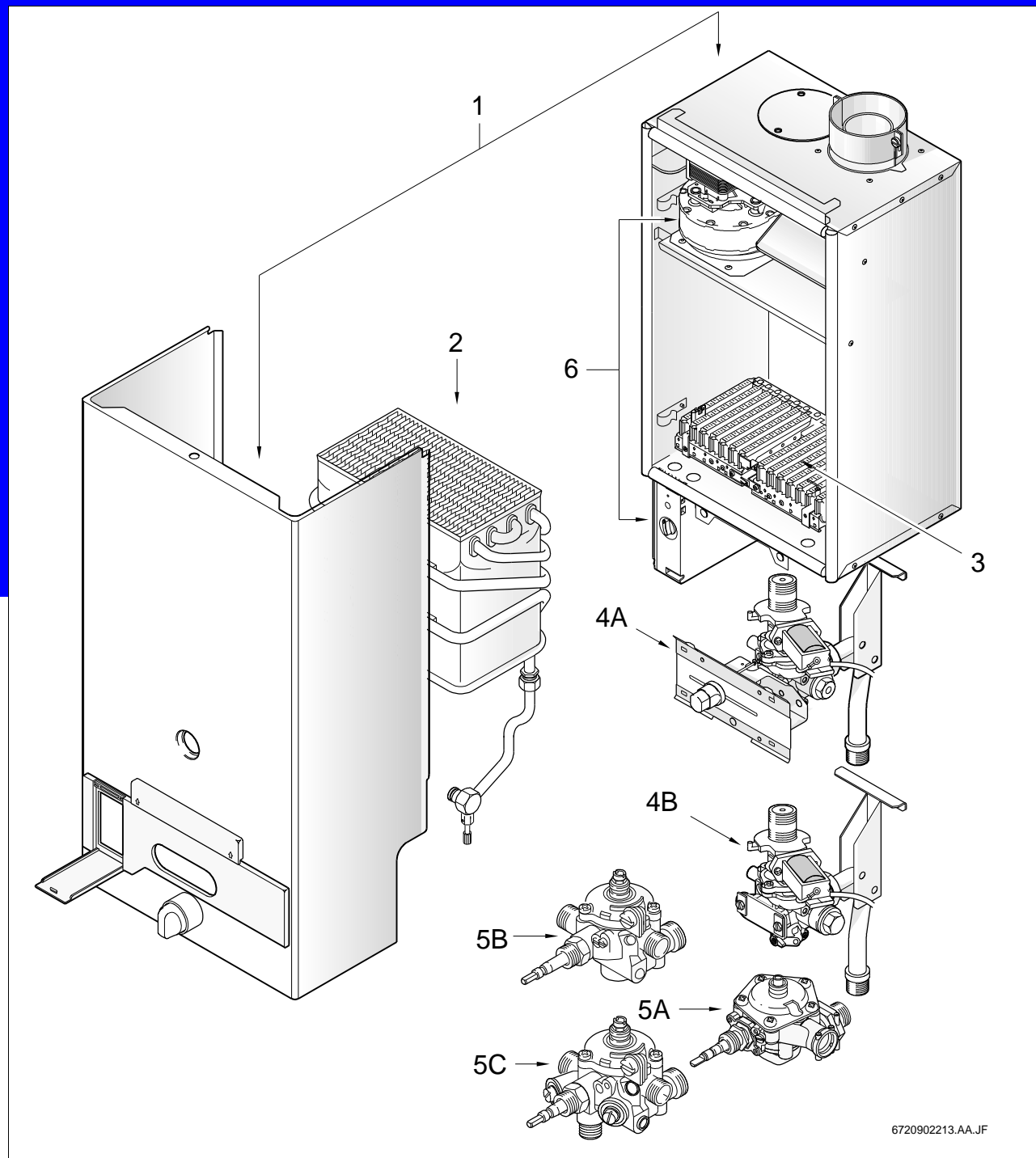

6720902213.AA.JF

Informações importantes

- Peças de substituição só podem ser montados por um instalador credenciado.
- Os grupos de preços indicados podem ser alterados durante a validade da presente lista de peças de substituição. Nós recomendamos que verifique os grupos de preços sempre na lista de preços actualizada.
- Em anexo encontra:
 - as traduções de todas as designações utilizadas
 - uma lista dos aparelhos e países, para que esta lista de peças de substituição é válida.

Wichtige Hinweise

- Ersatzteile dürfen nur von einem zugelassenen Installateur eingebaut werden!
- Die genannten Preisgruppen können sich während der Gültigkeit dieser Ersatzteilliste ändern. Wir empfehlen Ihnen daher, die Preisgruppen anhand der jeweils gültigen Preisliste zu prüfen.
- Im Anhang finden Sie:
 - die Übersetzungen alier verwendeten Teilezeichnungen
 - eine Übersicht der Gerätetypen und Länder, für die diese Ersatzteilliste gilt.

Important notes

- The spare parts may only be installed by an approved installer!
- The price groups quoted may change during the period of validity of this spare parts list. We therefore advise you to check the price groups against the current price list.
- In the appendix you will find:
 - a list of translations of the names of all parts used
 - a list of the models and countries to which this spare parts list applies.

Indications importantes

- L'installation des pièces de rechange doit être effectuée par un professionnel qualifié !
- Les groupes de prix indiqués peuvent changer durant la durée de validité de la présente liste des pièces de rechange. Nous vous recommandons donc de vérifier les groupes de prix au moyen de la liste de prix correspondente en vigueur.
- Veuillez trouver en annexe :
 - les traductions de toutes les désignations des pièces utilisées
 - une vue globale des types de chaudières et des pays pour lesquels la présente liste des pièces de rechange est valable.

Avvertenze importanti

- Le parti di ricambio possono essere montate esclusivamente da personale qualificato ed in possesso dei requisiti tecnico-professionali (L.46190).
- Durante il periodo di validità della presente lista ricambi, i gruppi inerenti i prezzi riportati, possono essere soggetti a cambiamenti. Pertanto, é sempre consigliata una verifica basata sul confronto tra i gruppi prezzi riportati ed il relativo listino prezzi in vigore.
- In appendice sono reperibili:
 - traduzione di ogni descrizione relativa alle varie parti di ricambio
 - elenco di sigle e codici, corrispondente ai vari paesi di destinazione.

Indicaciones importantes

- Los repuestos solamente deben ser montados por los servicios técnicos oficiales de la marca!
- Los grupos de precios citados pueden sufrir alteraciones durante el período de vigencia de esta lista de repuestos. Recomendamos por ello contrastar los grupos de precios en base a las respectivas listas de precios vigentes.
- En el anexo podrá encontrar:
 - la traducción de todas las denominaciones de piezas empleadas
 - una relación de los tipos de aparato y países en los que se aplica esta lista de repuestos.

Belangrijke aanwijzing

- Onderdelen mogen alleen door een erkend installateur worden vervangen!
- De genoemde prijsgroepen uit de onderdelenlijsten kunnen worden vergeleken met de nu geldende prijsgroepenlijst. Aanbevolen wordt de prijslijst te controleren op de nu geldende data.
- In de bijlage vindt u:
 - de vertalingen van de gebruikte onderdelentekeningen
 - een overzicht van toesteltypen en de landen waarvoor deze onderdelenlijst bedoeld is.

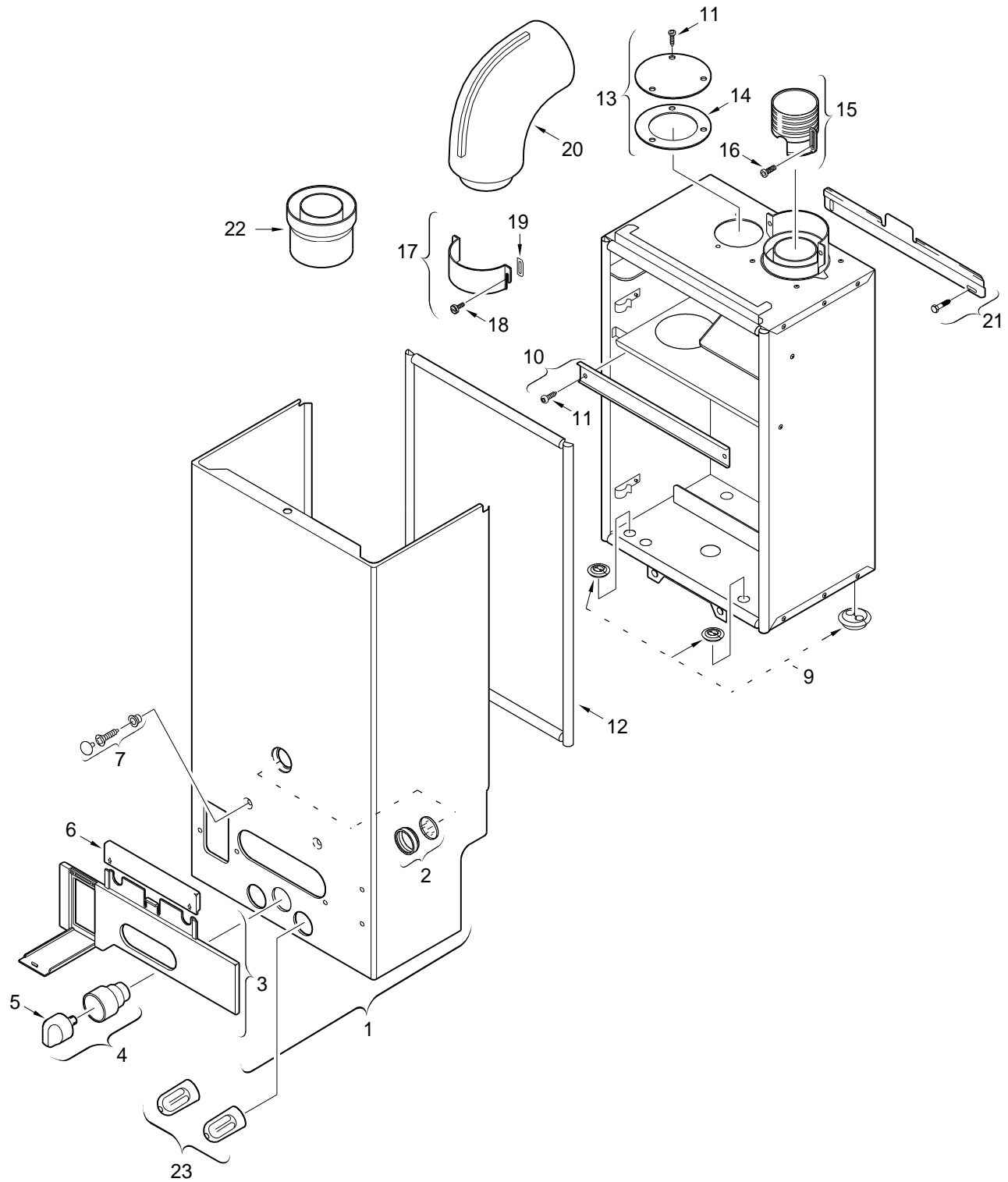

6720902214.AA.JF

1

Grupo de construção
Baugruppe
Element of construction
Groupe de construction
Gruppo di costruzione
Grupo de construcción
Montagegroep

WR 200 / 250/ 325 - 5 AM. E..

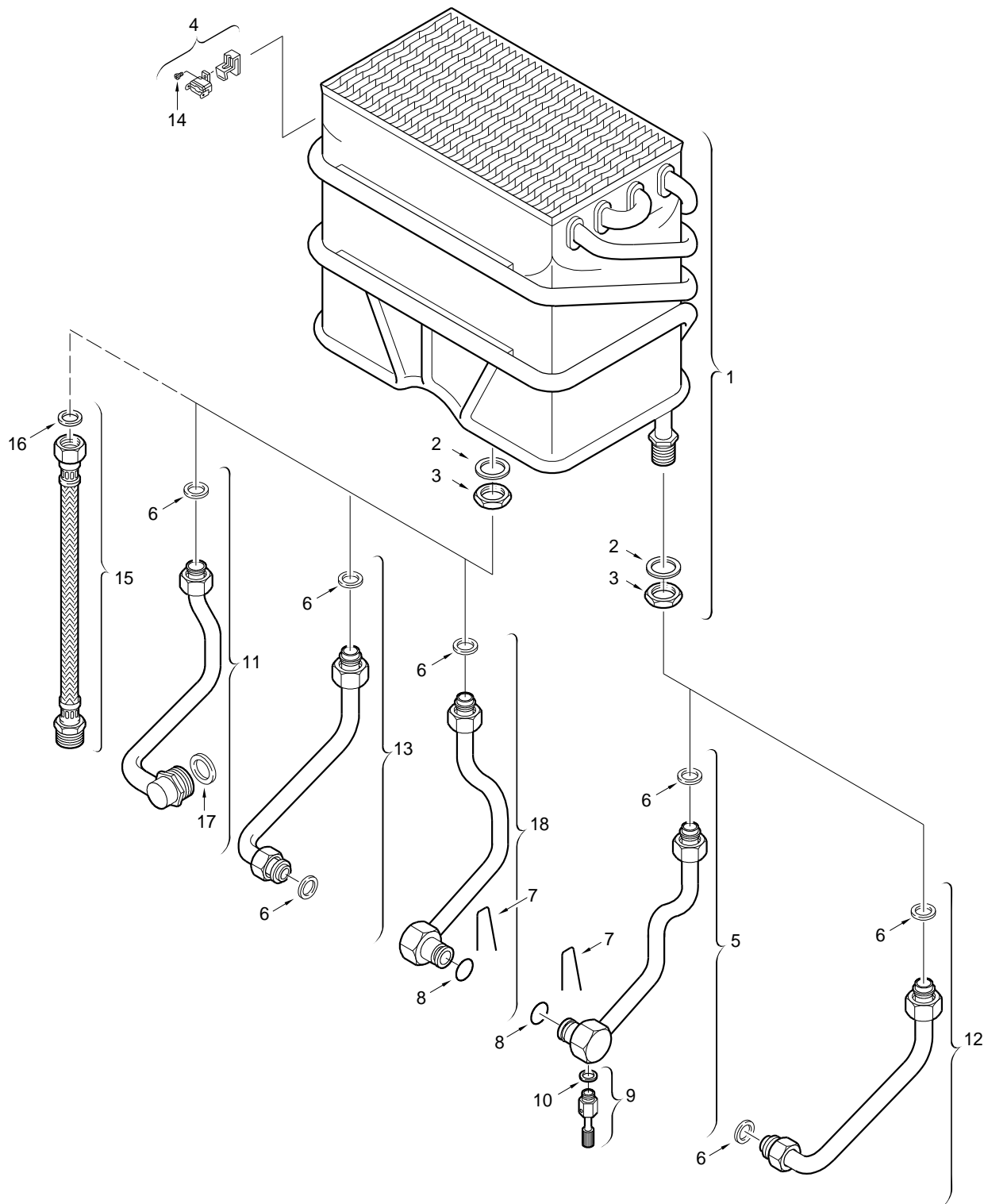

6720902215.AA.JF

2

Grupo de construção
Baugruppe
Element of construction
Groupe de construction
Gruppo di costruzione
Grupo de construcción
Montagegroep

WR 200 / 250/ 325 - 5 AM. E..

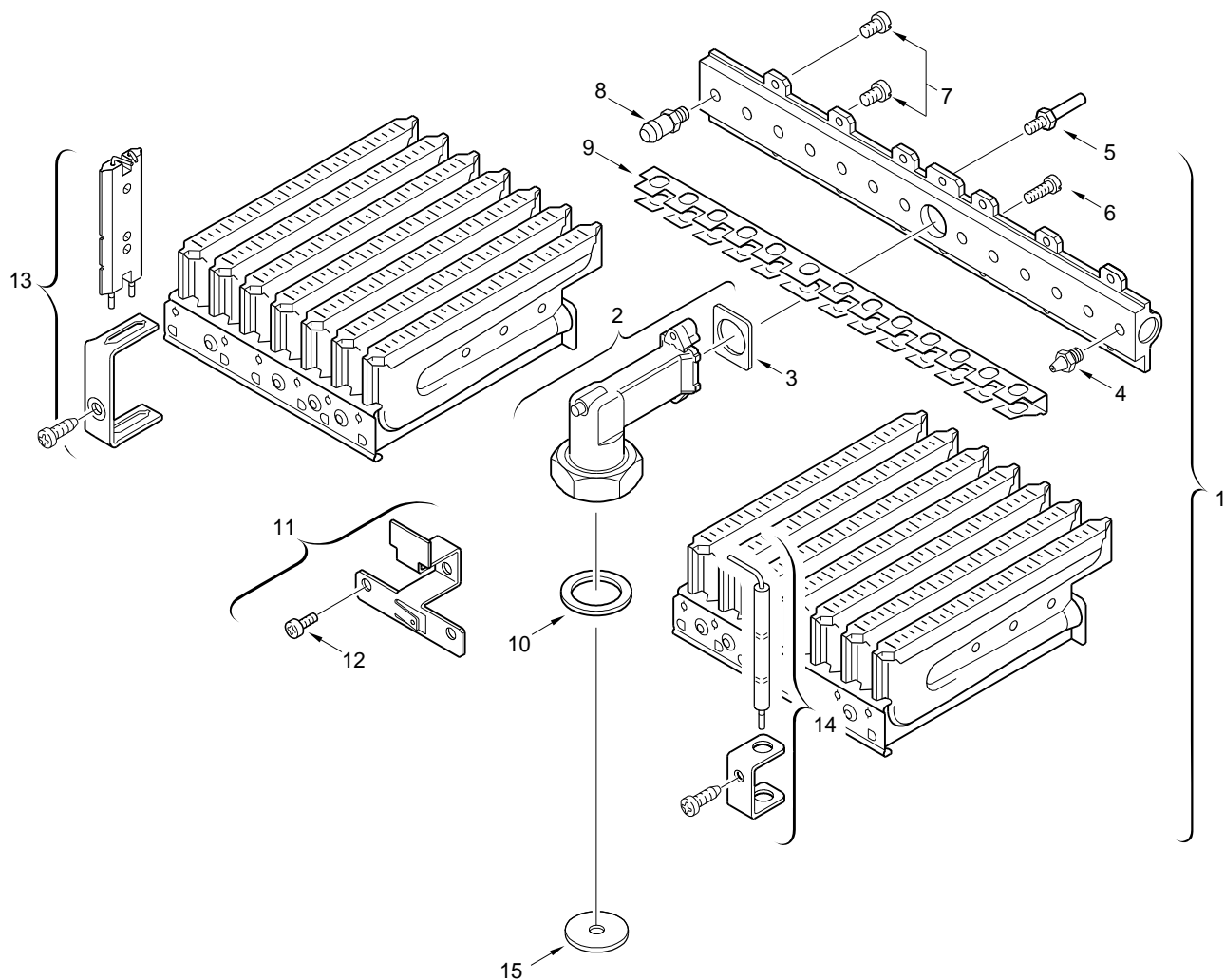

6720902216.AA.JF

3

Grupo de construção
Baugruppe
Element of construction
Groupe de construction
Gruppo di costruzione
Grupo de construcción
Montagegroep

WR 200 / 250/ 325 - 5 AM. E..

Pos. pos. item num. d'orde posiz. pos.	Designação Bezeichnung Description Dénomination Descrizione Désignation Benaming	S -Nr.	Código Bestell-Nr. Ordering No. Número de commande N° d'ordine N° de pedido Bestelnummer	Grupo de preço Preisgruppe Price group Groupe de prix Gruppo prezzo Grupo de precio Prijsgroep	Tipo de gás Gasart Type of gas Type de gaz Tipo di gas Tipo de gas Gassoorte	WR200 -5 AM E.	WR250 -5 AM E.	WR325 -5 AM E.											Observações Bemerkungen Remarks Remarques Osservazioni Observaciones Opmerkingen
1	Main burner	0000	8 708 120 424	44	21			■											
1	Main burner	0000	8 708 120 423	44	23			■											
1	Main burner	0000	8 708 120 425	44	31			■											
1	Main burner	0400	8 708 120 004	41	23		■												
1	Main burner	0400	8 708 120 082	40	31		■												
1	Main burner	0400	8 708 120 335	40	23			■											
1	Main burner	0400	8 708 120 340	40	31			■											
1	Main burner	0500	8 708 120 335	40	23			■											
1	Main burner	0500	8 708 120 340	40	31			■											
1	Main burner	0700	8 708 120 427	43	5	■	■												
1	Main burner	0700	8 708 120 426	44	5			■											
1	Main burner	1400	8 708 120 423	44	23			■											
1	Main burner	1400	8 708 120 425	44	31			■											
1	Main burner	2200	8 708 120 335	40	23			■											
1	Main burner	2200	8 708 120 340	40	31			■											
1	Main burner	2800	8 708 120 335	40	23			■											
1	Main burner	2800	8 708 120 340	40	31			■											
1	Main burner	2900	8 708 120 423	44	23			■											
1	Main burner	2900	8 708 120 425	44	31			■											
1	Main burner	3500	8 708 120 004	41	23		■												
1	Main burner	3500	8 708 120 082	40	31		■												
1	Main burner	3500	8 708 120 335	40	23			■											
1	Main burner	3500	8 708 120 340	40	31			■											
1	Main burner	3600	8 708 120 001	42	23			■											
1	Main burner	3600	8 708 120 340	40	31			■											
1	Main burner	4300	8 708 120 335	40	23			■											
1	Main burner	4300	8 708 120 340	40	31			■											
1	Main burner	4900	8 708 120 082	40	31		■												
1	Main burner	4900	8 708 120 340	40	31			■											
1	Main burner	5700	8 708 120 004	41	23		■												
1	Main burner	5700	8 708 120 335	40	23			■											
2	Connector		8 705 209 014	21															
3	Gasket		8 701 003 010	2															
4	Injector (135)	0000	8 708 202 126	7	21			■											
4	Injector (115)	0000	8 708 202 115	4	23			■											
4	Injector (74)	0000	8 708 202 127	7	31			■											
4	Injector (120)	0400	8 708 202 124	7	23		■												
4	Injector (72)	0400	8 708 202 128	3	31		■												
4	Injector (115)	0400	8 708 202 115	4	23			■											
4	Injector (74)	0400	8 708 202 127	7	31			■											
4	Injector (115)	0500	8 708 202 115	4	23			■											
4	Injector (74)	0500	8 708 202 127	7	31			■											
4	Injector (136)	0700	8 708 202 144	3	5														
4	Injector (115)	1400	8 708 202 115	4	23			■											
4	Injector (74)	1400	8 708 202 127	7	31			■											
4	Injector (115)	2200	8 708 202 115	4	23			■											
4	Injector (74)	2200	8 708 202 127	7	31			■											
4	Injector (74)	2800	8 708 202 127	7	31			■											
4	Injector (115)	2800	8 708 202 115	4	23			■											
4	Injector (115)	2900	8 708 202 115	4	23			■											
4	Injector (74)	2900	8 708 202 127	7	31			■											
4	Injector (120)	3500	8 708 202 124	7	23		■												
4	Injector (72)	3500	8 708 202 128	3	31			■											
WR 200 / 250/ 325 - 5 AM. E..																Grupo de construção Baugruppe Element of construction Groupe de construction Gruppo di costruzione Grupo de construcción Montagegroep			3

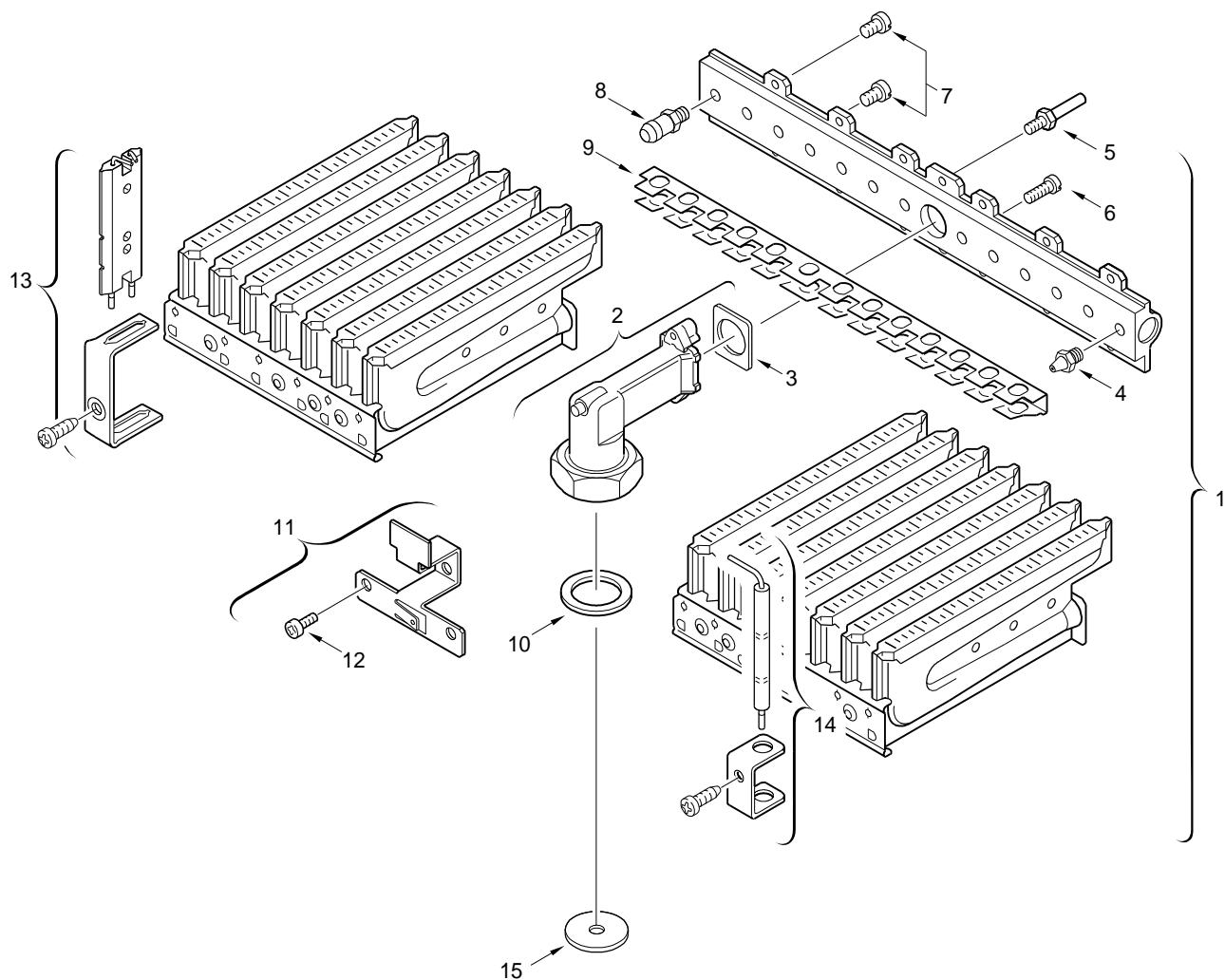

6720902216.AA.JF

3

Grupo de construção
Baugruppe
Element of construction
Groupe de construction
Gruppo di costruzione
Grupo de construcción
Montagegroep

WR 200 / 250/ 325 - 5 AM. E..

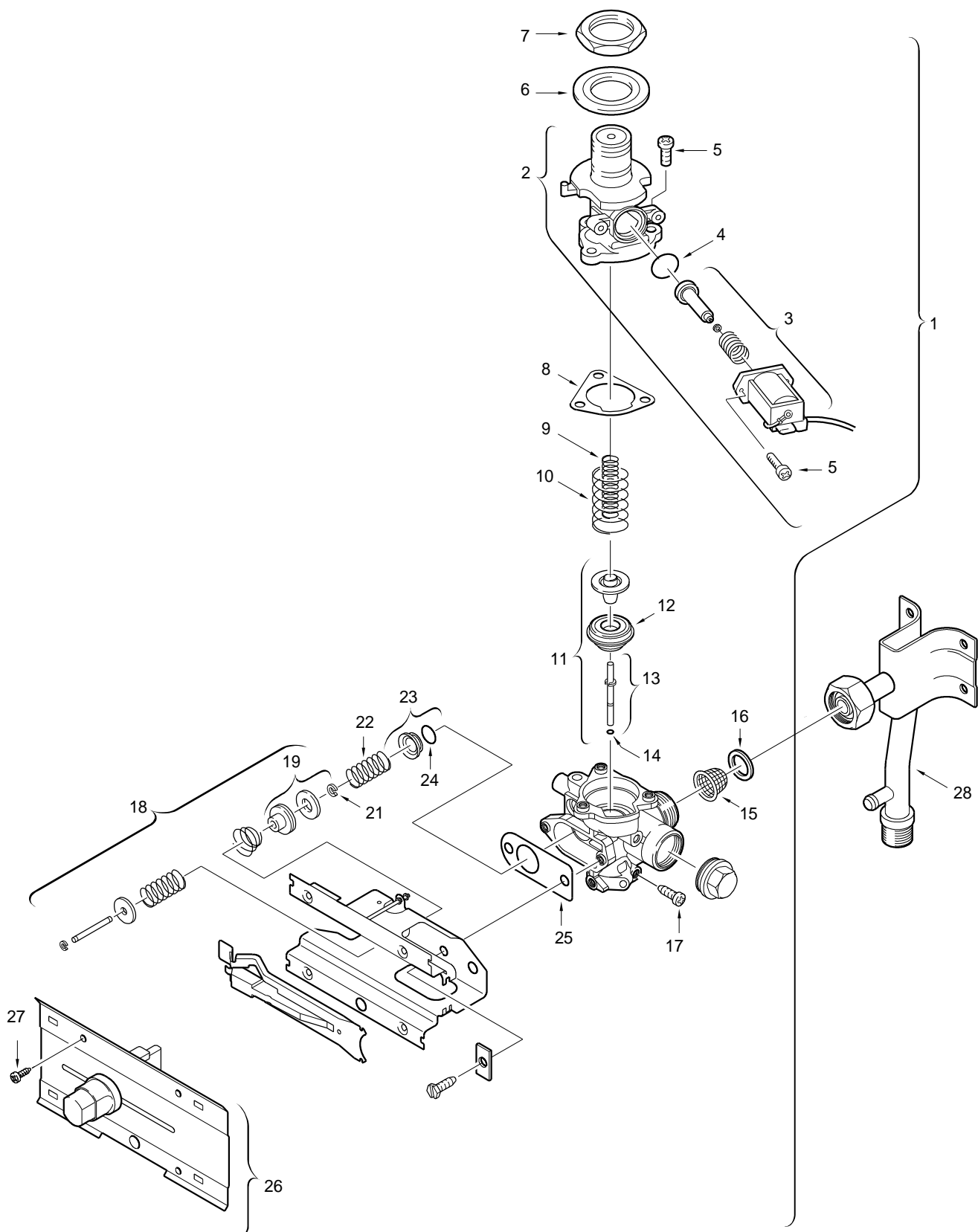

6720902217.AA.JF

4A

Grupo de construção
Baugruppe
Element of construction
Groupe de construction
Gruppo di costruzione
Grupo de construcción
Montagegroep

WR 200 / 250/ 325 - 5 AM. E..

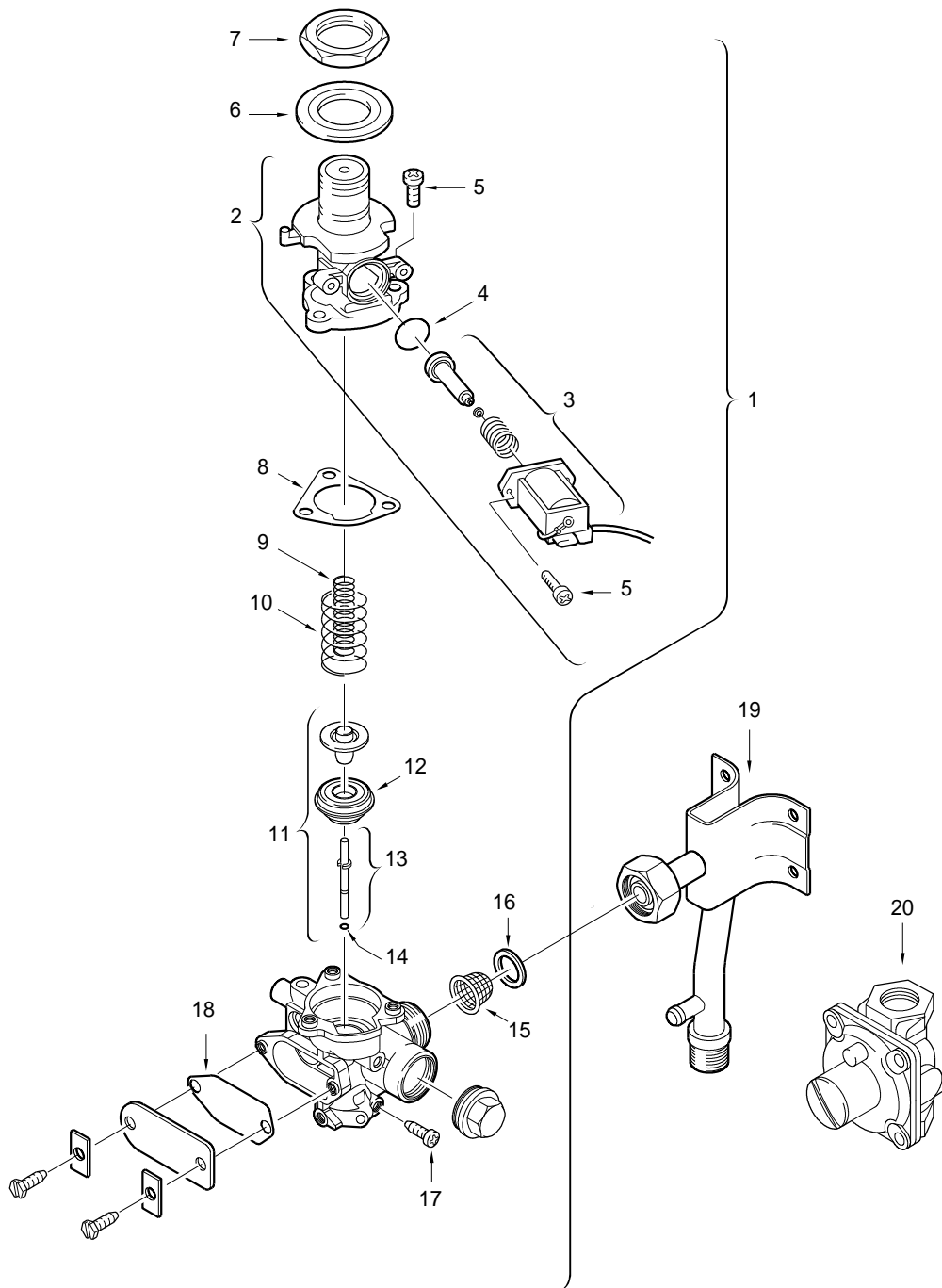

6720902218.AA.JF

4B

Grupo de construção
Baugruppe
Element of construction
Groupe de construction
Gruppo di costruzione
Grupo de construcción
Montagegroep

WR 200 / 250/ 325 - 5 AM. E..

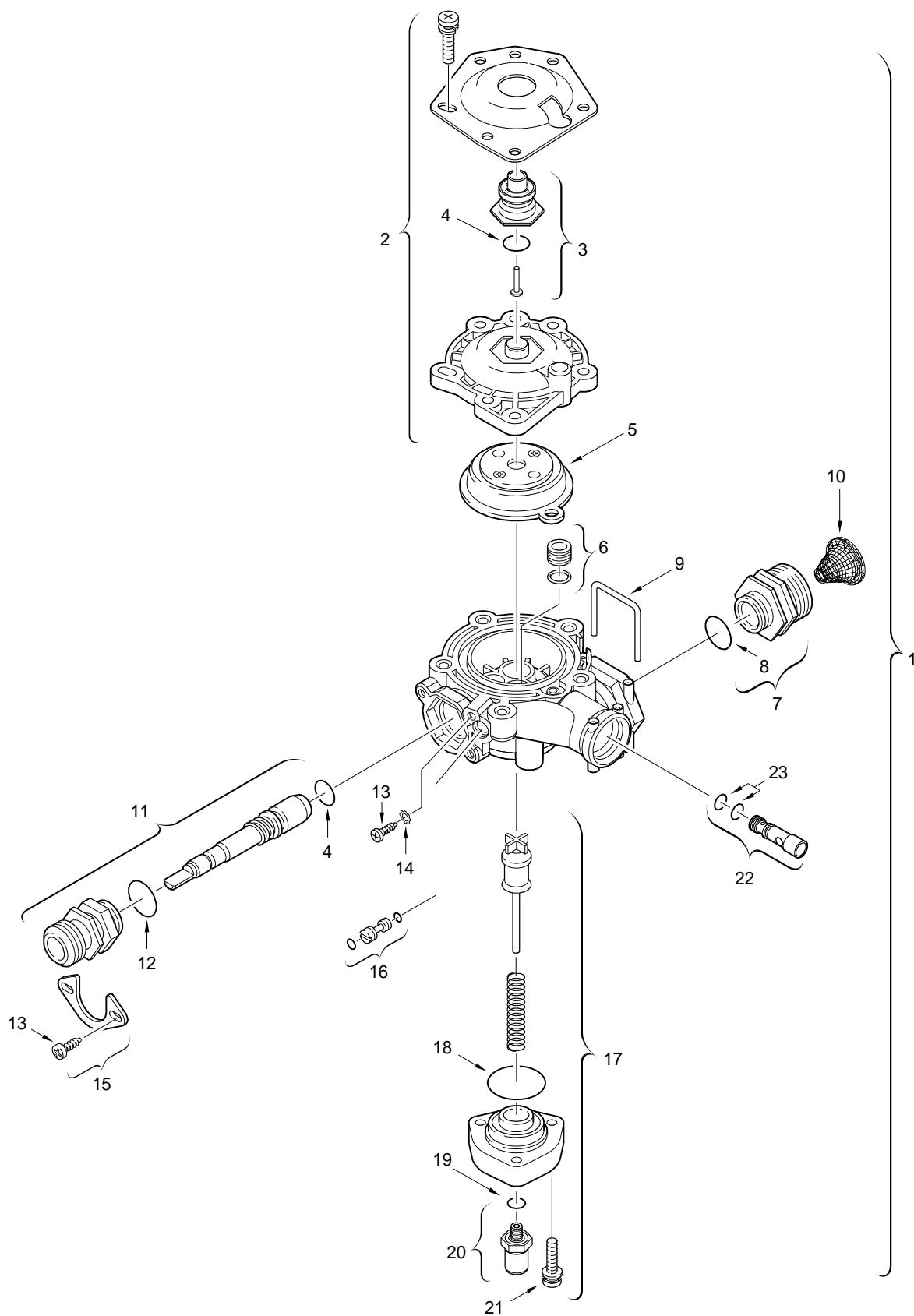

6720902219.AA.JF

5A

Grupo de construção
Baugruppe
Element of construction
Groupe de construction
Gruppo di costruzione
Grupo de construcción
Montagegroep

WR 200 / 250/ 325 - 5 AM. E..

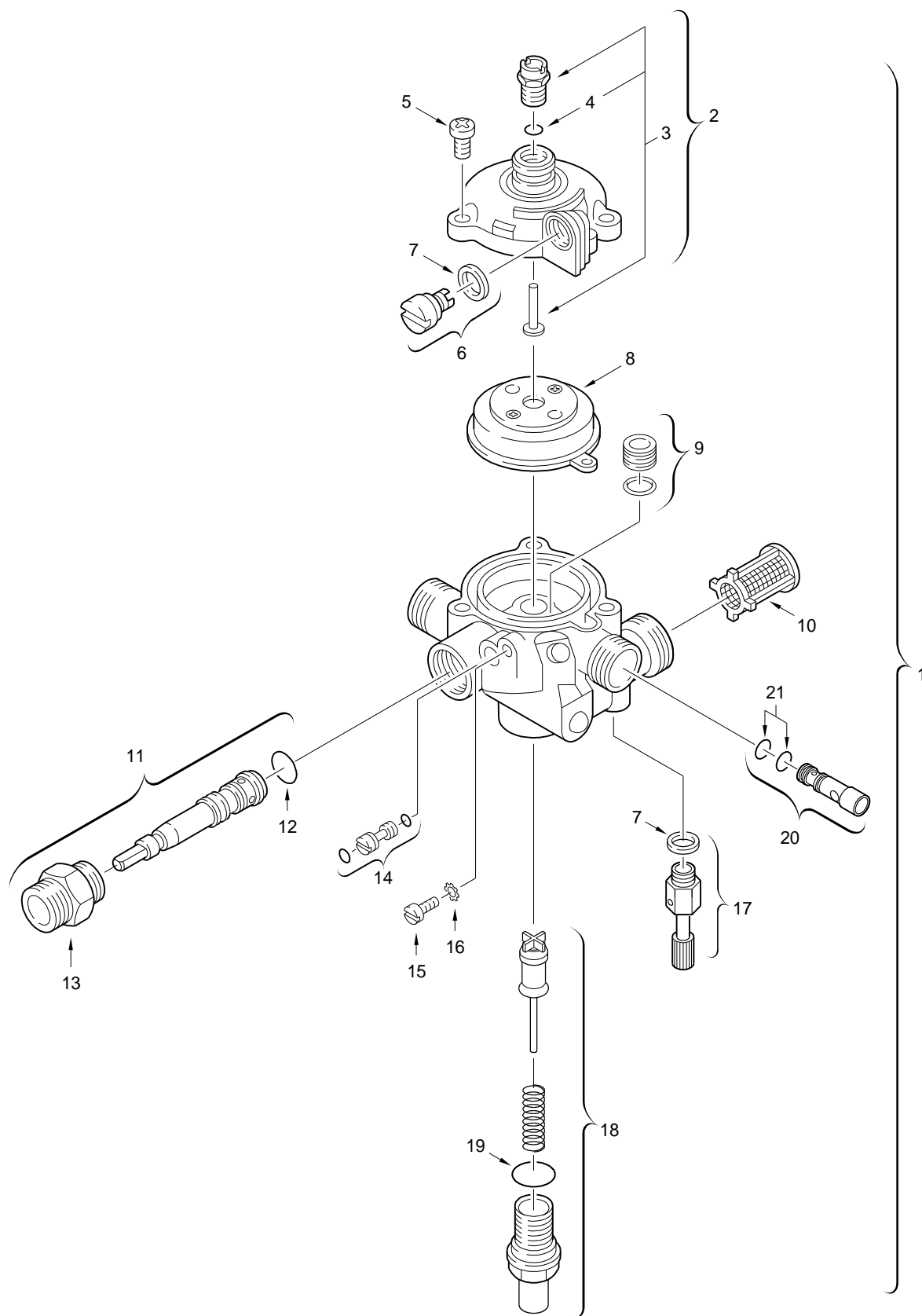

6720902220.AA.JF

5B

Grupo de construção
Baugruppe
Element of construction
Groupe de construction
Gruppo di costruzione
Grupo de construcción
Montagegroep

WR 200 / 250/ 325 - 5 AM. E..

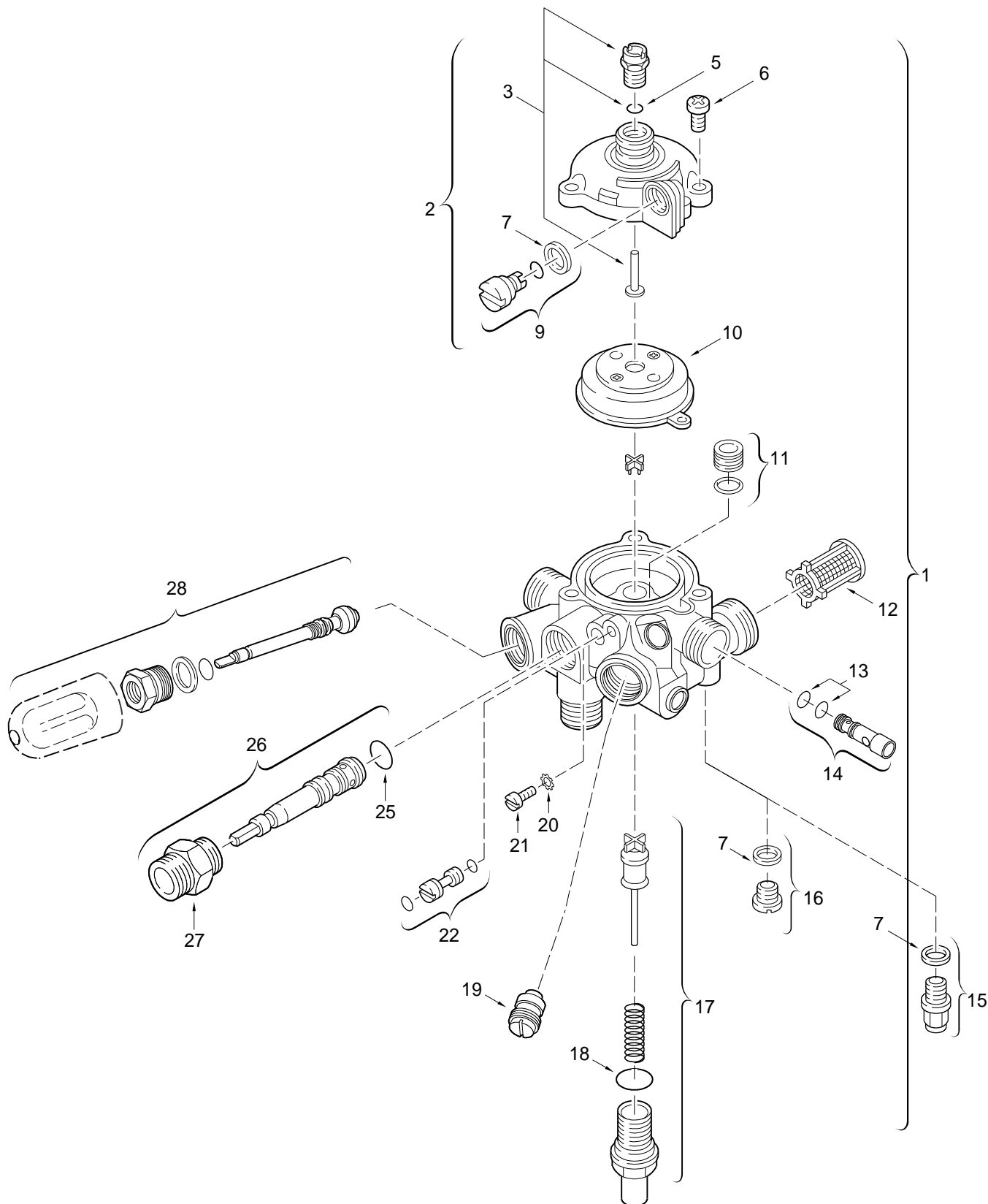

6720902221.AA.JF

5C

Grupo de construção
Baugruppe
Element of construction
Groupe de construction
Gruppo di costruzione
Grupo de construcción
Montagegroep

WR 200 / 250/ 325 - 5 AM. E..

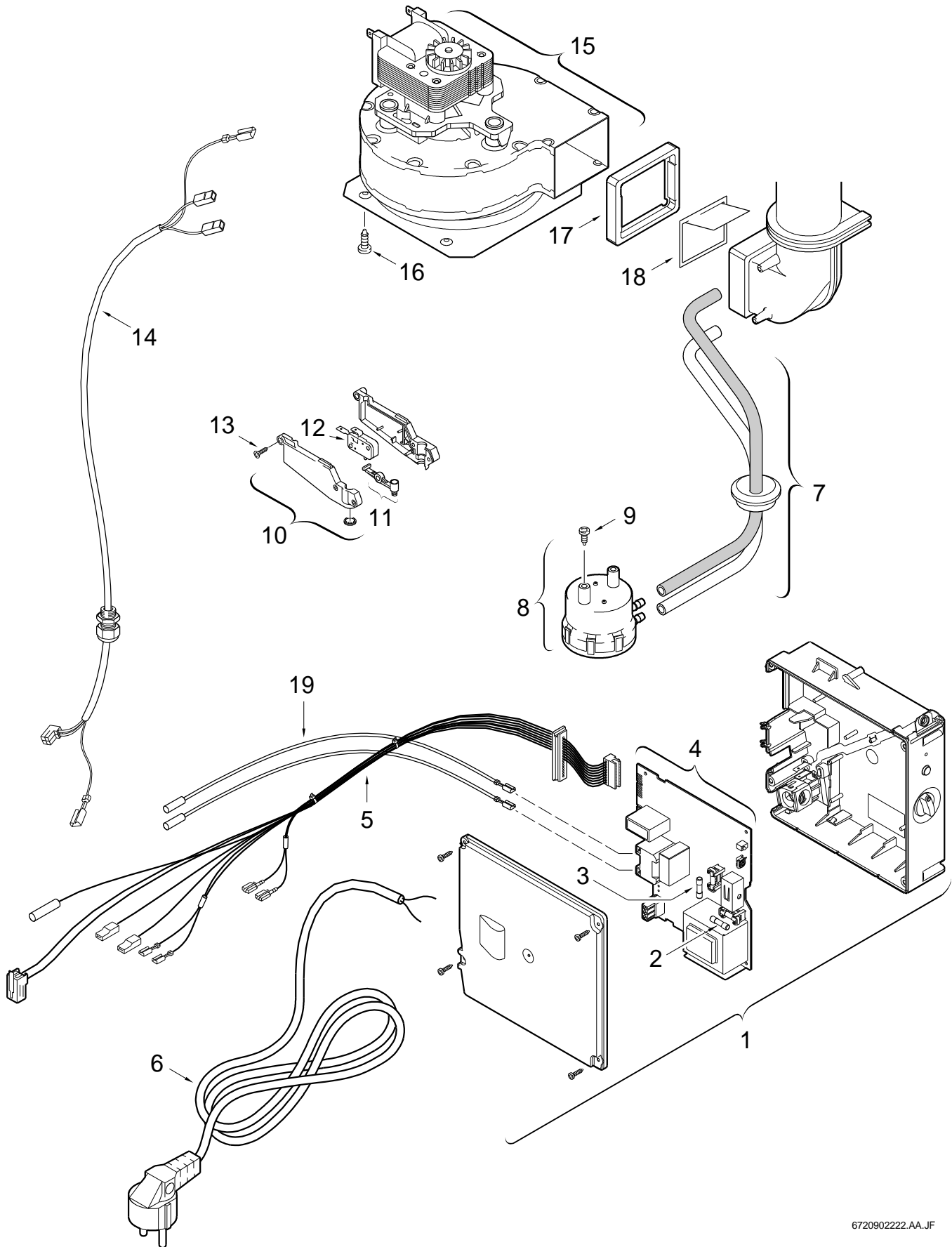

6720902222.AA.JF

6

Grupo de construção
Baugruppe
Element of construction
Groupe de construction
Gruppo di costruzione
Grupo de construcción
Montagegroep

WR 200 / 250/ 325 - 5 AM. E..

Tipos de aparelhos Gerätetypen	Types of appliances Types de chaudières	Tipo apparecchi Tipo de aparato	Toesteltypes
Aparelho Gerät Appliance Chaudière Apparecchio Aparato Toestel	Referencia Bestell-Nr. Ordering No. Numéro de commande N° d'ordine N° de pedido Bestelnummer	Pais Land Country Pays Paese Pais Land	Observações Bemerkungen Remarks Remarques Osservazioni Observaciones Opmerkingen
WR325-5 AM0 E21	7702210013	Deutschland	
WR325-5 AM0 E23	7702310011	Deutschland	
WR325-5 AM0 E31	7702410008	Deutschland	
WR250-5 AM1 E23 S0404	7701311026	Italia	
WR250-5 AM1 E31 S0404	7701411025	Italia	
WR325-5 AM1 E23 S0404	7702311025	Italia	
WR325-5 AM1 E31 S0404	7702411025	Italia	
WR325-5 AM1 E23 S0506	7702311028	England	
WR325-5 AM1 E31 S0506	7702411028	England	
WR200-5 AM0 E5 S0700	7701210017	Holland	
WR250-5 AM0 E5 S0700	7701210018	Holland	
WR325-5 AM0 E5 S0700	7702210014	Holland	
WR325-5 AM0 E23 S1400	7702310012	Österreich	
WR325-5 AM0 E32 S1400	7702410009	Österreich	
WR325-5 AM1 E23 S2205	7702311034	Argentina	
WR325-5 AM1 E31 S2205	7702411035	Argentina	
WR325-5 AM1 E23 S2805	7702311027	España	
WR325-5 AM1 E31 S2805	7702411027	España	
WR325-5 AM0 E23 S2900	7702310013	Schweiz	
WR325-5 AM0 E31 S2900	7702410010	Schweiz	
WR250-5 AM1 E23 S3505	7701311027	Portugal - Junkers	
WR250-5 AM1 E31 S3505	7701411026	Portugal - Junkers	
WR325-5 AM1 E23 S3505	7702311029	Portugal - Junkers	
WR325-5 AM1 E31 S3505	7702411029	Portugal - Junkers	
WR250-5 AM1 E23 S3506	7701311028	Portugal - Vulcano	
WR250-5 AM1 E31 S3506	7701411027	Portugal - Vulcano	
WR325-5 AM1 E23 S3506	7702311030	Portugal - Vulcano	
WR325-5 AM1 E31 S3506	7702411030	Portugal - Vulcano	
WR325-5 AM1 E23 S3605	7702311026	Belgium	
WR325-5 AM1 E31 S3605	7702411026	Belgium	
WR325-5 AM1 E23 S4305	7702311031	Chile	
WR325-5 AM1 E31 S4305	7702411032	Chile	
WR250-5 AM1 E31 S4900	7701411028	Israel	
WR325-5 AM1 E31 S4900	7702411031	Israel	
WR250-5 AM1 E23 S5705	7701311032	Russia, Ukaine, Greece	
WR325-5 AM1 E23 S5705	7702311036	Russia, Ukaine, Greece	
WR250-5 AM1 E23 S5705	7701311033	Russia, Ukaine, Greece	
WR325-5 AM1 E23 S5705	7702311038	Russia, Ukaine, Greece	